腸病毒不可輕忽

併發症狀多關注！



常見症狀：

發燒

手足口病

咽峽炎



腸病毒重症前兆：

嗜睡、肌躍型抽搐、

嘔吐、呼吸急促、

手腳無力和意識混亂等



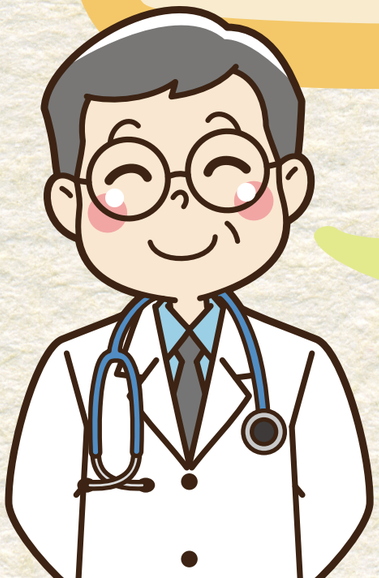

預防方式：

肥皂勤洗手，保持均衡飲食和充足睡眠，適時佩戴口罩

生病在家休息，保護自己也保護他人



2025.11製

衛生福利部疾病管制署廣
TAIWAN CDC告